Природный парк «Кандры-Куль» является вторым по величине водоемом в республике Башкортостан и входит в топ-лидеры экотуризма в России. Полюбился не только россиянам, но и жителям стран ближнего и дальнего зарубежья благодаря невероятной красоте самого озера и удивительной природе края.

Кандрыкуль с трех сторон ограничено горами, склоны которых образуют неповторимый пейзаж. На гористой возвышенности на южном берегу озера можно увидеть так называемые тамги – изображения древних башкирских родовых знаков.

Площадь парка — 5174,6 га

Площадь озера — 17,8 км²

Объем воды — 113 млн м³

kandrykul

Сайт

КАНДРЫ-КУЛЬ

Природный парк

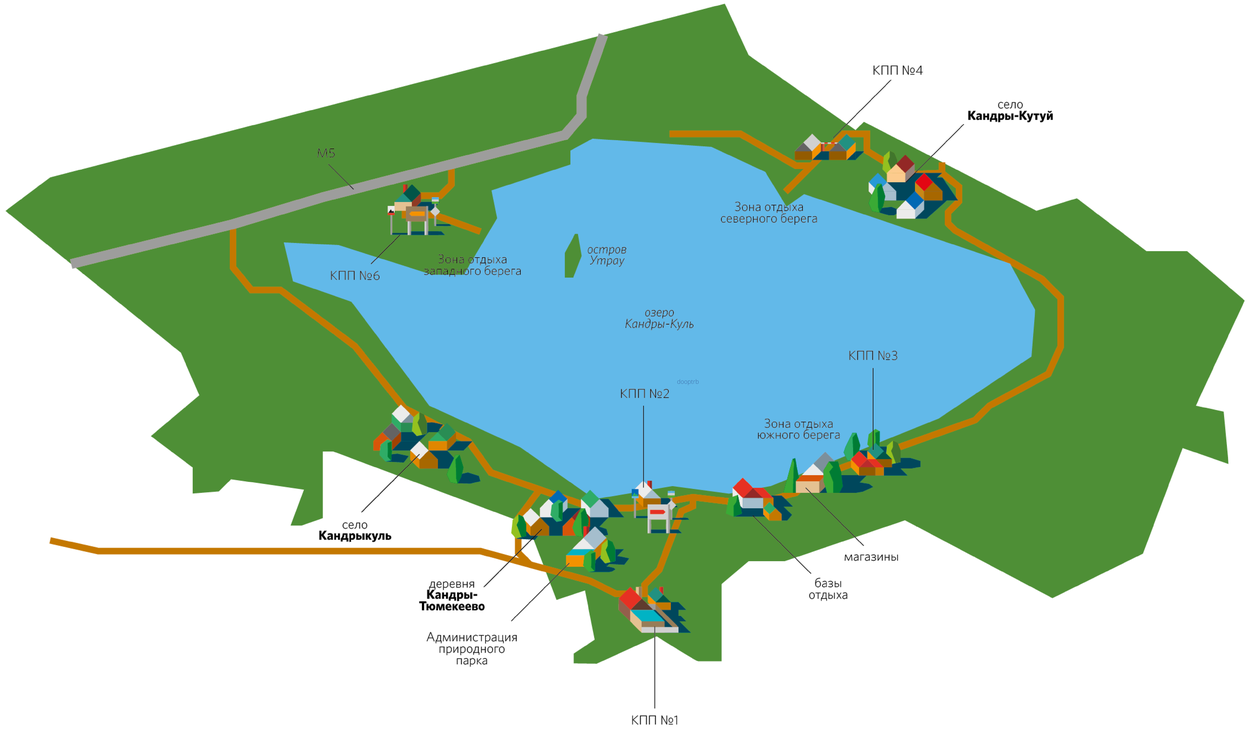

ДИРЕКЦИЯ ПРИРОДНЫХ ПАРКОВ БАШКИРИИ

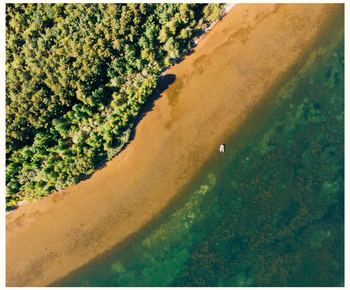

Дирекция по ООПТ РБ выполняет ряд функций по организации и обеспечению функционирования особо охраняемых природных территорий республики, занимается надзором и охраной особо охраняемых природных территорий.

Обеспечивает осуществление мер по сохранению и восстановлению биологического, ландшафтного разнообразия, уникальных и типичных природных комплексов и объектов, достопримечательных природных образований, животного и растительного мира, в том числе включенных в Красную книгу Республики Башкортостан.

Охраняемые природные парки:
Аслы Куль
Кандры Куль
Мурадымовское ущелье
Иремель
Зилим

dooptrb_ru

Сайт